Teknik Bülten

24/11/2026

XU100 Görünüm

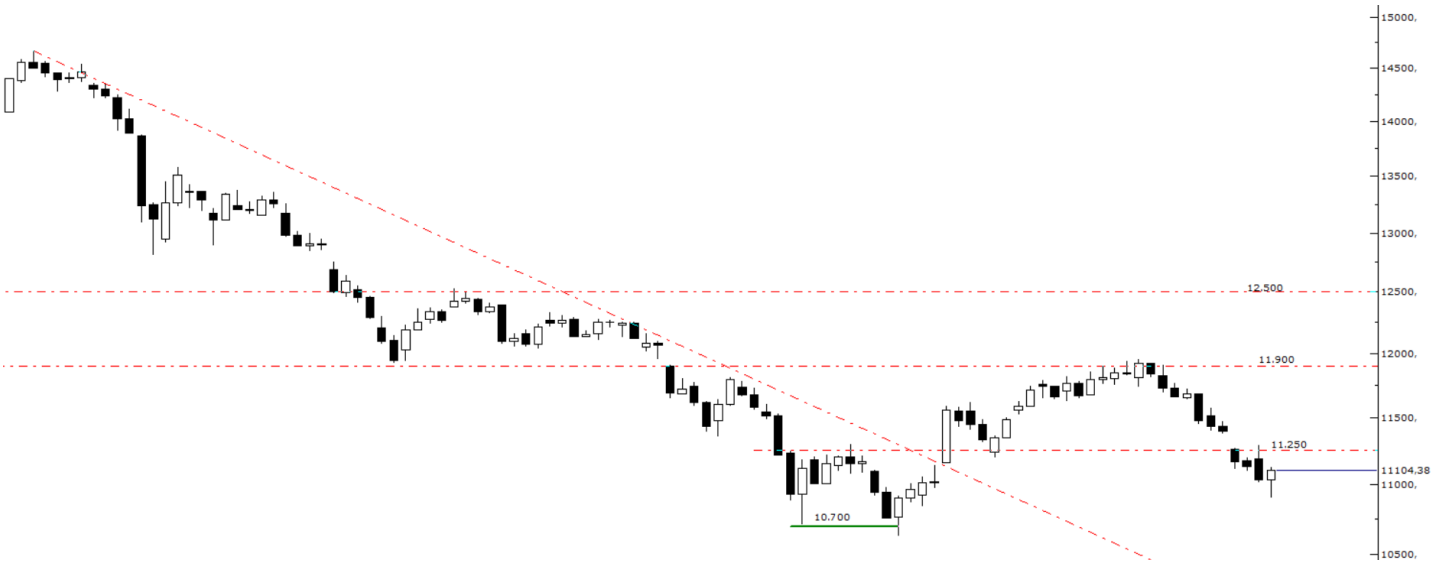

Haftaya güçlü alımlarla başlayan endeks, bankacılık hisselerinin görece dirençli kalmasına rağmen kazanımlarını koruyamazken, X-TUMY endeksindeki baskıya endeks ağırlığı yüksek hisselerde görülen satışların da eşlik etmesi, geri çekilmeyi derinleştirerek satıcılı seyrin piyasa geneline yayılmasına neden oldu. Özellikle işlem hacmindeki zayıflığın sürmesi, alıcıların temkinli duruşunu sürdürdüğüne işaret ediyor. Bununla birlikte son haftalardaki geri çekilmenin ardından önemli teknik seviyelerde satışların karşılanabileceğini ve hacmin yeniden güç kazanmasıyla tepki alımlarının öne çıkabileceğini düşünüyoruz. Ancak aşağı yönlü risklerin devam etmesi nedeniyle kısa vadede dalgalı seyrin korunmasını bekliyoruz.

Teknik açıdan 11.250 seviyesinin test edilmesine rağmen aşılamaması, kısa vadede satışların etkisini koruduğuna işaret ediyor. Bu nedenle öncelikle 11.000 üzerinde tekrar kalıcılık sağlanmasını, endekste yeniden dengelenme sağlanması açısından önemli görüyoruz. Söz konusu bölgenin korunması ve alımların hacimle desteklenmesi halinde 11.250'nin yeniden aşılmasını, ardından 11.500 seviyesine doğru hareketin güç kazanmasını bekliyoruz. Bu seviyelerin geçilmesiyle 11.800–11.900 direnç bandı gündeme gelebilir. Buna karşılık 11.000 altında kalıcı fiyatlamalar oluşması, satış baskısını artırarak 10.700 dip bölgesine doğru geri çekilme riskini yeniden ön plana çıkarabilir.

BIST100	Günlük Kapanış		Destekler			Pivot	Dirençler			Aylık Zirve		Aylık Dip	
	11.104,38	-0,24%	10.520,80	10.711,47	10.907,92	11.098,60	11.295,04	11.485,71	11.682,16	11.951,86	-7,09%	10.626,34	4,50%
XU100	Haftalık Kapanış	Haftalık Pivot	Aylık Kapanış	Aylık Pivot	Yıllık Kapanış	Yıllık Pivot	Kısa Vade EMA (5-9-21)			Orta-Uzun Vade EMA (50-100-200)			
	11.841,81	11.550,18	11.116,99	11.231,73	10.922,86	12.251,37	11,313	11,410	11,534	12,045	12,637	12,806	
AŞIRI SATIM	Teknik Göstergeler				Temel Veriler		Pivot Görünüm	Kısa Vade EMA Görünüm		Orta-Uzun Vade EMA Görünüm			
	RSI	CCI	Stochastic	MACD	PD/DD	F/K	POZİTİF	POZİTİF		POZİTİF			
	36	-153	35	-169	0,91	9,39							

Yükseliş Potansiyeli Olan Hisseler

ENKA İNŞAAT	Günlük Kapanış		Destekler			Pivot	Dirençler			Aylık Zirve		Aylık Dip	
	77,70	0,58%	74,32	75,33	76,52	77,53	78,72	79,73	80,92	84,10	-7,61%	73,90	5,14%
ENKAI	Haftalık Kapanış	Haftalık Pivot	Aylık Kapanış	Aylık Pivot	Yıllık Kapanış	Yıllık Pivot	Kısa Vade EMA (5-9-21)			Orta-Uzun Vade EMA (50-100-200)			
	82,70	80,63	74,50	77,50	73,52	86,29	78,93	79,65	80,01	81,46	84,09	84,78	
AŞIRI SATIM	Teknik Göstergeler				Temel Veriler		Pivot Görünüm	Kısa Vade EMA Görünüm		Orta-Uzun Vade EMA Görünüm			
	RSI	CCI	Stochastic	MACD	PD/DD	F/K	POZİTİF	NEGATİF		NEGATİF			
	41	-172	20	0	1,08	14,67							

ASELSAN	Günlük Kapanış		Destekler			Pivot	Dirençler			Aylık Zirve		Aylık Dip	
	325,50	-0,46%	290,67	300,83	313,17	323,33	335,67	345,83	358,17	361,75	-10,02%	311,00	4,66%
ASELS	Haftalık Kapanış	Haftalık Pivot	Aylık Kapanış	Aylık Pivot	Yıllık Kapanış	Yıllık Pivot	Kısa Vade EMA (5-9-21)			Orta-Uzun Vade EMA (50-100-200)			
	353,00	339,25	338,00	336,92	184,46	271,29	333,11	336,50	340,79	349,97	356,25	340,23	
AŞIRI SATIM	Teknik Göstergeler				Temel Veriler		Pivot Görünüm	Kısa Vade EMA Görünüm		Orta-Uzun Vade EMA Görünüm			
	RSI	CCI	Stochastic	MACD	PD/DD	F/K	POZİTİF	NEGATİF		NEGATİF			
	40	-168	22	-5	4,43	30,55							

EKGYO Teknik Görünüm



EKGYO, 17,00 desteğinden gelen tepki alımlarıyla 19,00 direncine kadar yükselse de bu bölgede satışlarla karşılaşarak yeniden destek seviyesine yakın bölgelere geri çekildi. Mevcut görünümde 17,00 desteği üzerinde kalıcılığın korunması halinde tepki alımlarının güç kazanarak fiyatın ilk etapta 18,15 direncini test etmesi ve aşması beklenebilir. Akabinde ise yükselişin sırasıyla 18,70 ve 19,00 dirençlerine doğru devam etmesi mümkün görünüyor.

EMLAK KONUT GYO	Günlük Kapanış		Destekler			Pivot	Dirençler			Aylık Zirve		Aylık Dip	
	17,58	0,92%	16,70	16,96	17,27	17,53	17,84	18,10	18,41	18,99	-7,42%	15,74	11,69%
EKGYO	Haftalık Kapanış	Haftalık Pivot	Aylık Kapanış	Aylık Pivot	Yıllık Kapanış	Yıllık Pivot	Kısa Vade EMA (5-9-21)			Orta-Uzun Vade EMA (50-100-200)			
	18,55	18,17	17,02	17,25	19,56	20,55	17,76	17,88	18,00	18,44	18,94	19,23	
NÖTR/BÖLGEDE DEĞİL	Teknik Göstergeler				Temel Veriler		Pivot Görünüm	Kısa Vade EMA Görünüm		Orta-Uzun Vade EMA Görünüm			
	RSI	CCI	Stochastic	MACD	PD/DD	F/K	POZİTİF	NEGATİF		NEGATİF			
	44	-79	46	0	0,41	0,00							

Can Fırat Bulut
Yönetici
Araştırma

Burgan Yatırım Menkul Değerler A.Ş.
Maslak Mah. Eski Büyükdere Cad. No:13 Kat:8
34485 Sarıyer/İstanbul, Türkiye
can.bulut@burganyatirim.com.tr
www.burganyatirim.com.tr

UYARI NOTU

Bu raporda yer alan bilgiler Burgan Yatırım Menkul Değerler A.Ş. (“Burgan Yatırım”) tarafından genel bilgilendirme amacıyla hazırlanmıştır. Burada yer alan bilgi, yorum ve tavsiyeler yatırım danışmanlığı kapsamında değildir. Yatırım danışmanlığı hizmeti; aracı kurumlar, portföy yönetim şirketleri, mevduat kabul etmeyen bankalar ile müşteri arasında imzalanacak yatırım danışmanlığı sözleşmesi çerçevesinde, kişilerin risk ve getiri tercihleri dikkate alınarak kişiye özel sunulmaktadır. Burada yer alan yorum ve tavsiyeler ise genel niteliktedir, herhangi bir yatırım aracının alım ya da satımı için öneri niteliğinde yorumlanmamalıdır. Bu tavsiyeler mali durumunuz ile risk ve getiri tercihlerinize uygun olmayabilir. Bu nedenle, sadece burada yer alan bilgilere dayanılarak mali durumunuz, risk ve getiri beklentileriniz ile uyumlu olmayan yatırım kararları vermeniz beklentilerinize uygun olmayan sonuçlar doğurabilir. Burada yapılan analizlere dayanarak yapılan yatırımlar zararla da sonuçlanabilir. Bu rapora dayanarak yapılan herhangi bir yatırımın sonucu Müşteri’ye aittir. Bu sonuçlardan dolayı Burgan Yatırım ve çalışanları hiçbir sorumluluk üstlenmemektedir. Bu raporda yer alan bilgiler, güvenilir olduğuna inanılan kaynaklardan derlenmiş olmakla birlikte kesinlikleri ve doğrulukları garanti edilmemektedir. Bu nedenle, bu bilgilerin tam veya doğru olmamasından, kullanılan kaynaklardaki hata ve eksik bilgilerden dolayı doğabilecek zararlar konusunda Burgan Yatırım ve çalışanları herhangi bir sorumluluk kabul etmez. Raporda yer alan bilgiler Burgan Yatırım’ın yazılı izni olmadan çoğaltılamaz, yayınlanamaz veya üçüncü kişilere ile paylaşılamaz.